

Mappatura dei Parchi Scientifici e Tecnologici APSTI

LA RETE DEI PARCHI: soggetti eccellenti - relazioni
TRA PARCHI E SISTEMI DI INNOVAZIONE - servizi di consulenza - iniziative

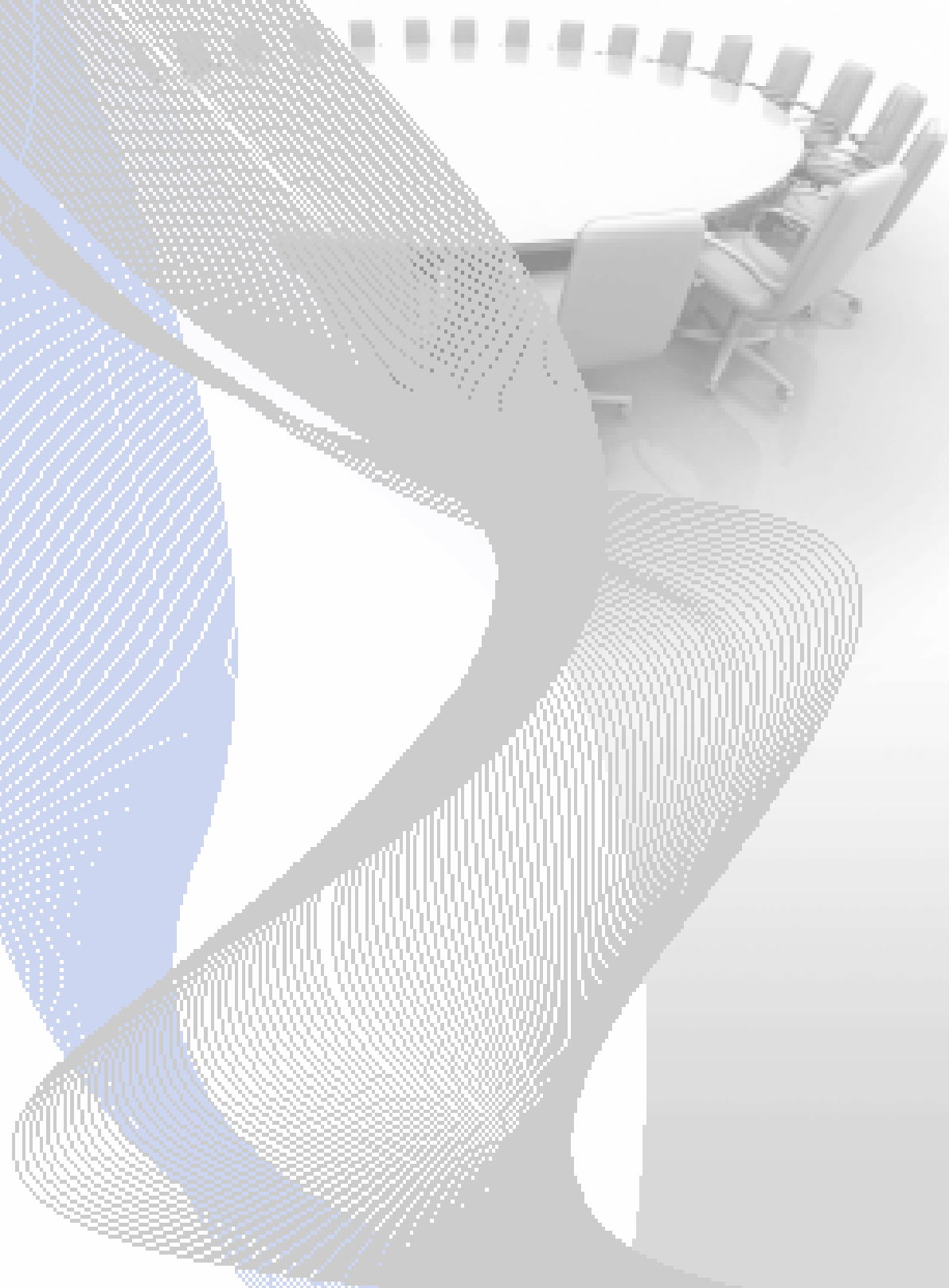

A. Dati del PARCO

a.1 Denominazione del Parco _____

a.2 Tipologia del PARCO

Parco scientifico

Parco tecnologico

Parco scientifico e tecnologico

a.3 Numero di imprese hi-tech insediate nel Parco:

Anno 2004 _____ Anno 2005 _____ Anno 2006 _____

Del totale, quante imprese in fase di start up?

Anno 2004 _____ Anno 2005 _____ Anno 2006 _____

Del totale, quante imprese incubate?

Anno 2004 _____ Anno 2005 _____ Anno 2006 _____

Del totale, quante spin – off della ricerca?

Anno 2004 _____ Anno 2005 _____ Anno 2006 _____

Del totale, quante spin – off aziendali?

Anno 2004 _____ Anno 2005 _____ Anno 2006 _____

a.4 Presenza di Centri di ricerca nel Parco:

2004 _____ Pubblici _____ Privati _____ di cui gestiti dalla Soc. gestione _____

2005 _____ Pubblici _____ Privati _____ di cui gestiti dalla Soc. gestione _____

2006 _____ Pubblici _____ Privati _____ di cui gestiti dalla Soc. gestione _____

a.5 Superficie immobiliare disponibile: totale mq _____

suddivisi in

	mq
Uffici Società di gestione	
Imprese	
Laboratori	
Aree comuni (Auditorium, sale formazione e riunioni)	
Aree comuni (mensa-bar, foresterie, asilo interaziendale, ecc.)	
Altro specificare	

a.6 Modalità di occupazione degli spazi

Società di Gestione

%mq _____ di proprietà %mq _____ in affitto

Imprese

%mq _____ di proprietà %mq _____ in affitto

Laboratori

%mq _____ di proprietà %mq _____ in affitto

a.7 Numero di addetti complessivi che operano nel Parco (tot. occupati con qualsiasi tipo di contratto ed esclusi quelli della società di gestione)

2004 _____ di cui impegnati in attività di Ricerca e Sviluppo _____

2005 _____ di cui impegnati in attività di Ricerca e Sviluppo _____

2006 _____ di cui impegnati in attività di Ricerca e Sviluppo _____

a.8 Fatturato complessivo del sistema Parco (escluso società di gestione)

2004 euro _____

2005 euro _____

2006 euro _____

a.9 Brevetti nel triennio 2004 -2006

Si n° _____ No

Se sì, quanti sono stati presentati e ottenuti:

- dalla Società di gestione _____
- dalle Imprese _____
- dai Centri di ricerca _____

Quanti brevetti sono stati presentati a:

- Ufficio brevetti italiani n° _____
- Ufficio brevetti europei n° _____
- Ufficio brevetti statunitensi n° _____

B. Descrizione del PARCO

Descrizione sintetica della struttura, riportante la mission, le punte di eccellenza e le caratteristiche che si vogliono far risaltare.

C. Collaborazioni del Parco

c.1 Collaborazioni con altri Parchi italiani (non soci APSTI) Si No

se si specificare
quali _____

c.2 Collaborazioni con strutture estere analoghe ai Parchi Si No

se si specificare
quali _____

c.3 Collaborazioni con Università e/o centri di ricerca italiani e/o esteri Si No

se si specificare
quali _____

c.4 Collaborazioni tra imprese insediate nel Parco nel triennio 2004-06 n° _____

c.5 Imprese che collaborano con l'Università, Centri di ricerca n° _____

c.6 Il Parco è associato

IASP	
Assobiotech	
CNRB	
.....	
.....	
Altro specificare	

D. Dati Società di Gestione

d.1 Ragione sociale _____

d.2 Data di costituzione _____

d.3 Assetto societario pubblico _____% privato _____%

d.4 Elenco soci specificando la % di proprietà

-
-
-

d.5 Società partecipate e/o controllate:

1. Società _____

- Finalità _____

- quota posseduta _____%

2. Società _____

- Finalità _____

- quota posseduta _____%

n.....

d.6 Riferimenti

indirizzo	
Telefono e fax 	
E-mail 	
Sito web 	
Presidente	
Direttore	

d.7 Numero addetti Società di gestione (occupati con qualsiasi tipo di contratto)

2004 n° _____ 2005 n° _____ 2006 n° _____

suddivisione per aree di attività:

	2004	2005	2006
Management			
Area Marketing-comunicazione			
Area Trasferimento tecnologico			
Area Ricerca e Sviluppo			
Area Risorse Umane			
Area Amministrativa			
Area Incubazione			
Area di supporto (segreteria, tecnica ..)			
Altro specificare			

d.8 Fatturato Società di Gestione

2004 euro_____ 2005 euro_____ 2006 euro_____

Suddivisione %

ATTIVITÀ	2004	2005	2006
Locazioni uffici, auditorium, aule formazione, attrezzature di laboratorio			
Servizi di MKTG e Comunicazione			
Servizi di Incubazione			
Servizi amministrativi e controllo di gestione			
Servizi di trasferimento tecnologico			
- da progetti			
- da mercato (imprese)			
Servizi di formazione			
Facilities (foresteria, mensa, ecc)			
Altro specificare			

d.9 Partecipazione della Società di Gestione al capitale di nuove iniziative imprenditoriali

Sì No

Se sì:

- in quante imprese? 2004_____ 2005_____ 2006_____

- con quale investimento medio? euro_____

d.10 Erogazione servizi ad aziende esterne Si No

se sì quali_____

d.11 I servizi e le strutture forniti sono a pagamento? Si No

se sì come ritenete la remunerazione dei vostri servizi rispetto ai prezzi del mercato:

Strutture

inferiori al prezzo di mercato	
In linea al prezzo di mercato	
Superiori al prezzo di mercato	

Servizi

inferiori al prezzo di mercato	
In linea al prezzo di mercato	
Superiori al prezzo di mercato	

E. Risorse Finanziarie

e.1 Quali risorse sono state utilizzate per la realizzazione delle infrastrutture?

- Risorse private

- Finanziamenti pubblici

Specificare? _____

e.2 Le risorse finanziarie impiegate nella gestione operativa della Società di gestione provengono da:

a) Finanziamenti pubblici:

Europei _____ %

Nazionali _____ %

Regionali _____ %

Locali _____ %

b) Risorse private (specificare quale) _____ %

c) Risorse proprie derivanti dalla vendita di servizi _____ %

e.3 Il Parco amministra un fondo per lo start up di nuove imprese ? Si No

Se si, specificare quale _____

Se no, con quali operatori di seed capital e venture capital avete rapporti di collaborazione?

F. Risultati

Quali sono i risultati di maggiore successo raggiunti dal vostro Parco dall'avvio delle attività ad oggi?

Questo questionario è stato compilato da :

Nome e cognome	
Telefono	
e-mail	